

# FOR RENT

賃料	管理費等
269,000円	0円

デザイナーズ 分譲タイプ 始発駅 駅まで平坦 閑静な住宅街 平坦地 緑豊かな住宅地 内装リフォーム済 最上階 上階無し 2F以上 1フロア1住戸 メゾネット 玄関ポーチ 玄関ホール 振り分け

【外観】



【間取り図】

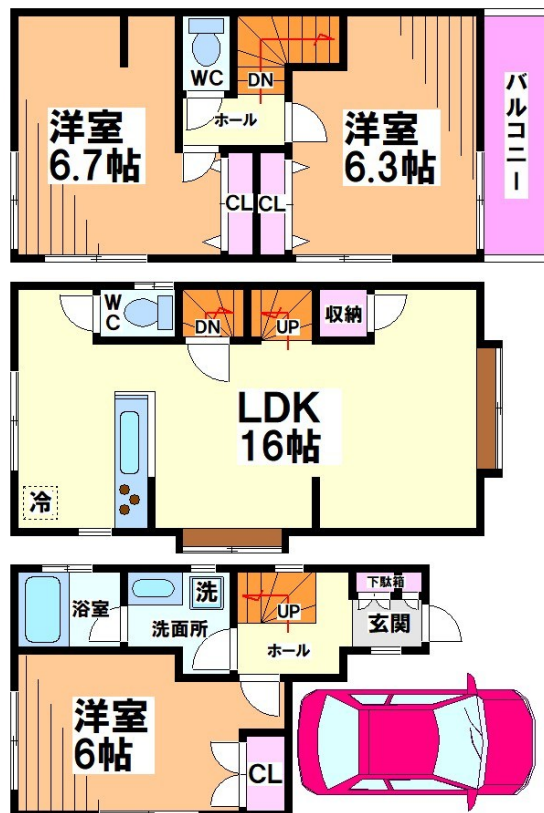

図面と現況が異なる場合は現況が優先となります。

間取りの「S」はサービスルーム(納戸)です。

間取り	3LDK		
敷金	1ヶ月	礼金	1ヶ月
敷引 / 償却金	-	保証金	-
物件種別	戸建		
建物名・部屋番号			
物件所在地	東京都世田谷区桜上水3丁目		
交通	東急世田谷線 松原(東京)駅 徒歩10分 京王線 桜上水駅 徒歩15分		
間取詳細	洋室(6.7畳) 洋室(6.3畳) 洋室(6畳) LDK(16畳)		
構造・規模	その他 2階建 2階		
専有面積	79.25㎡	向き	東
築年月	1998年2月	契約期間	2年
損害保険	有	入居時期	2026年2月28日予定
駐車場	付(無料) 駐輪場 バイク置き場		
設備	敷地内ゴミ置き場 システムキッチン 対面式キッチン カウンターキッチン ガスレンジ付 3口以上コンロ		
その他費用			
入居諸条件	ペット相談 事務所相談 楽器等の使用相談 二人可		
保証会社	可 審査内容により変動致しますので、お問い合わせください。		
備考	初期費用クレジットカード決済可 オンライン内見可 TEL:03-5355-0766 公式LINE:@gjc6075b 未公開物件多数のHP <a href="https://simotakaido.es-ws.jp">https://simotakaido.es-ws.jp</a>		

情報更新日2026年2月2日

No.0000021028

お問合せ先



東京都知事(5)第78845号  
全日本不動産協会

株式会社レントハウス 下高井戸店

東京都世田谷区赤堤4丁目45-11 山田屋ビル2F

TEL:03-5355-0766

FAX:03-5355-0799

E-mail: [shimotakaido9@gmail.com](mailto:shimotakaido9@gmail.com)

URL: <http://www.renthouse.co.jp/simotaka1122.html>



携帯サイトから物件詳細を閲覧できます！

取引態様	手数料負担の割合	貸主	借主
仲介元付(一般)	手数料配分の割合	元付	客付