FOR RENT

賃料	管理費等
289,300円	10,700円

防犯カメラ 免震構造 外壁タイル張り 分譲タイプ 駅まで平坦 駅前 閑静な住宅街 緑豊かな住宅地 両面バルコニー 高層階２Ｆ以上 オートロック モニタ付オートロック ダブルロック ディンプルキー

【外観】

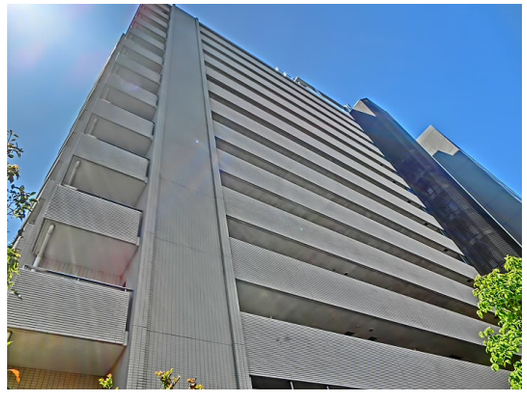

【間取り図】

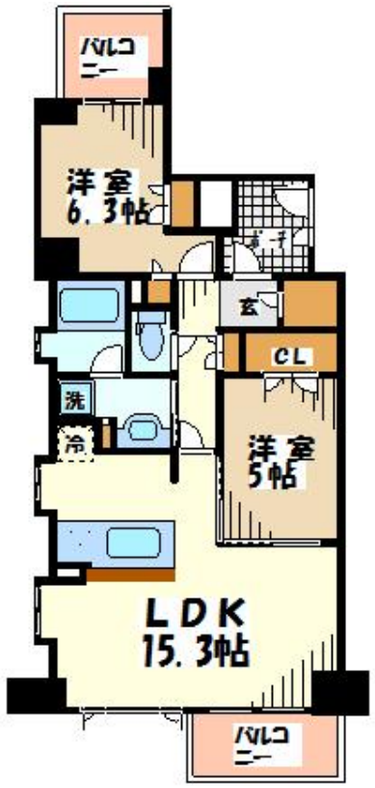

※図面と現況が異なる場合は現況が優先となります。

※間取りの「S」はサービスルーム(納戸)です。

間取り	2LDK		
敷金	1ヶ月	礼金	1ヶ月
敷引／償却金	- -	保証金	-
物件種別	マンション		
建物名・部屋番号			
物件所在地	東京都世田谷区松原３丁目41-21		
交通	京王線　下高井戸駅　徒歩2分 京王線　明大前駅　徒歩10分		
間取詳細	LDK(15.3畳) 洋室(6.3畳) 洋室(5畳)		
構造･規模	鉄骨鉄筋コンクリート 15階建 14階		
専有面積	61.91㎡	向き	南西
築年月	2004年10月	契約期間	2年
損害保険	有 18,000円 24ヶ月	入居時期	即時
駐車場	近隣駐車場 25000円/月～ 駐輪場 バイク置き場		
設備	エレベーター ２４時間ゴミ出し可 敷地内ゴミ置き場 内階段 宅配ＢＯＸ システムキッチン		
その他費用	[一時金]　鍵交換費用：33,000円		
入居諸条件	楽器等の使用相談 二人可 法人可 ルームシェア可		
保証会社	必須　初回保証料：総賃料の40%、月額保証料：総賃料の1%		
備考	★京王線のペット可・デザイナーズ・保証人不要・敷０礼０など…諸条件なんでもご相談下さい。未公開物件・最新情報も弊社ＨＰで随時公開中。レントハウス下高井戸店までお問合せ下さい。03-5355-0766★		

情報更新日2026年5月19日　　No.10928333

お問合せ先

東京都知事（5）第78845号
全日本不動産協会

株式会社レントハウス 下高井戸店

東京都世田谷区赤堤４丁目４５－１１　山田屋ビル２Ｆ
TEL:03-5355-0766　　FAX:03-5355-0799
E-mail : shimotakaido9@gmail.com
URL : http://www.renthouse.co.jp/simotaka1122.html

←携帯サイトから物件詳細を閲覧できます！

取引態様	手数料負担の割合	貸主		借主	
仲介先物	手数料配分の割合	元付		客付	

不動産コード：1375　　物件管理コード：10000000000000000000000010928333

※取引条件の有効期限は情報更新日より30日間となります。